

BLIR MENNS KREFT UNDERVURDERT?

SEMINAR "MANNENS HELSEUKE 2014"



KREFTFORENINGEN

Navn stilling i Kreftforeningen settes inn via "Sett inn" -> "Topptekst og bunntekst"

Norway
All sites
Incidence: ASR (World) age 0-85+

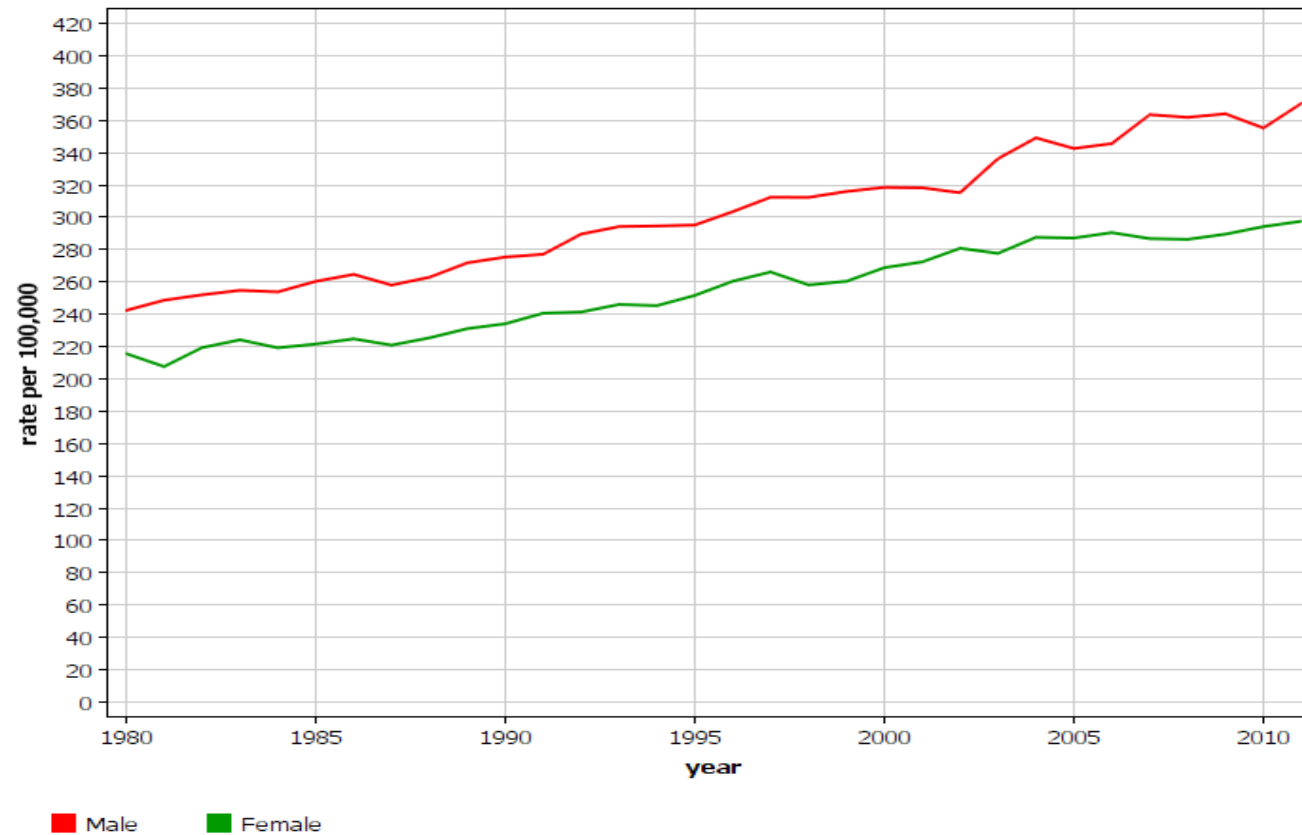

NORDCAN © Association of the Nordic Cancer Registries (6.6.2014)



KREFTFORENINGEN

Navn stilling i Kreftforeningen settes inn via "Sett inn" -> "Topptekst og bunntekst"

Norway
Incidence: ASR (World) age 0-85+

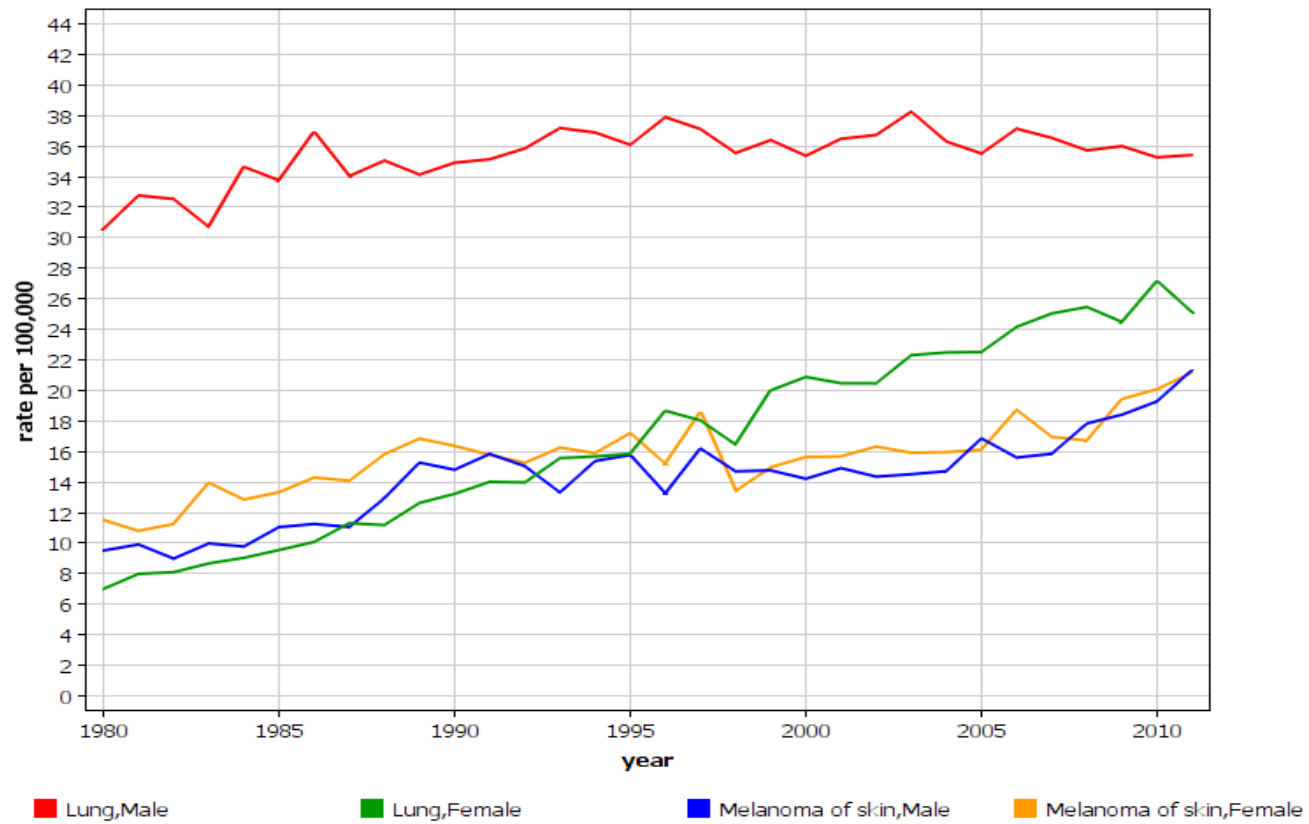

NORDCAN © Association of the Nordic Cancer Registries (6.6.2014)



KREFTFORENINGEN

Navn stilling i Kreftforeningen settes inn via "Sett inn" -> "Topptekst og bunntekst"

Norway
Incidence: ASR (World) age 0-85+

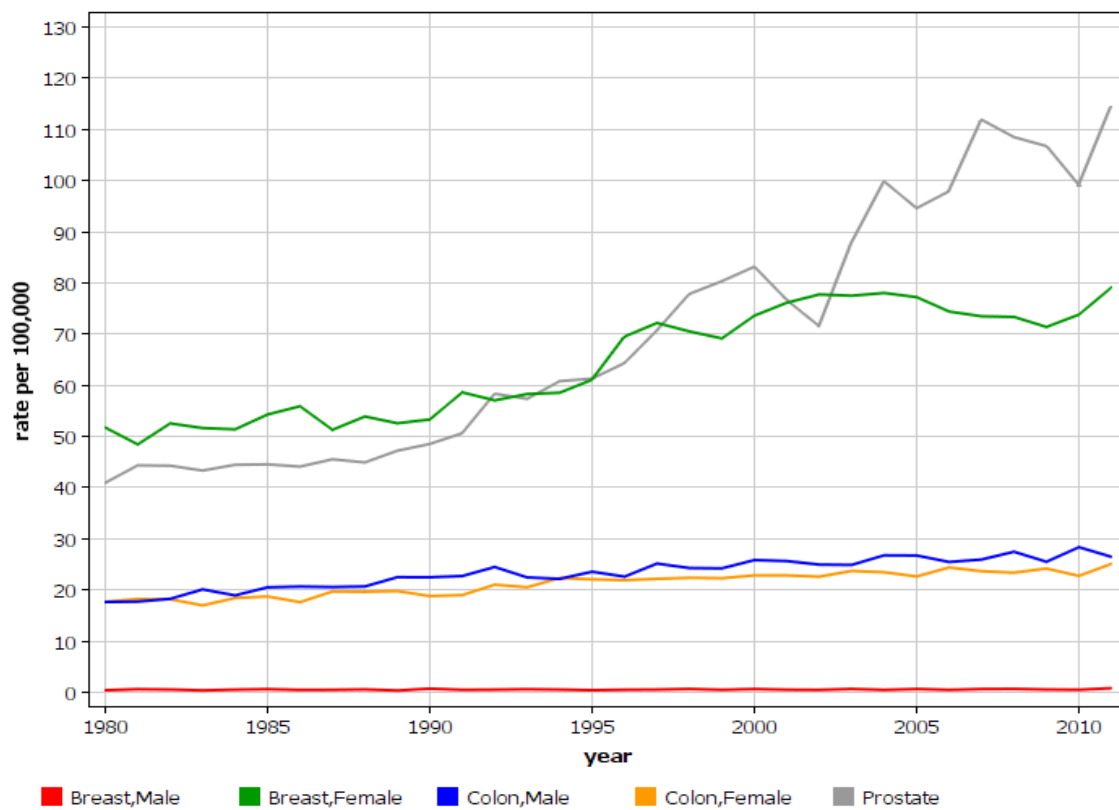

NORDCAN © Association of the Nordic Cancer Registries (10.6.2014)

Norway
All sites
ASR (World) age 0-85+

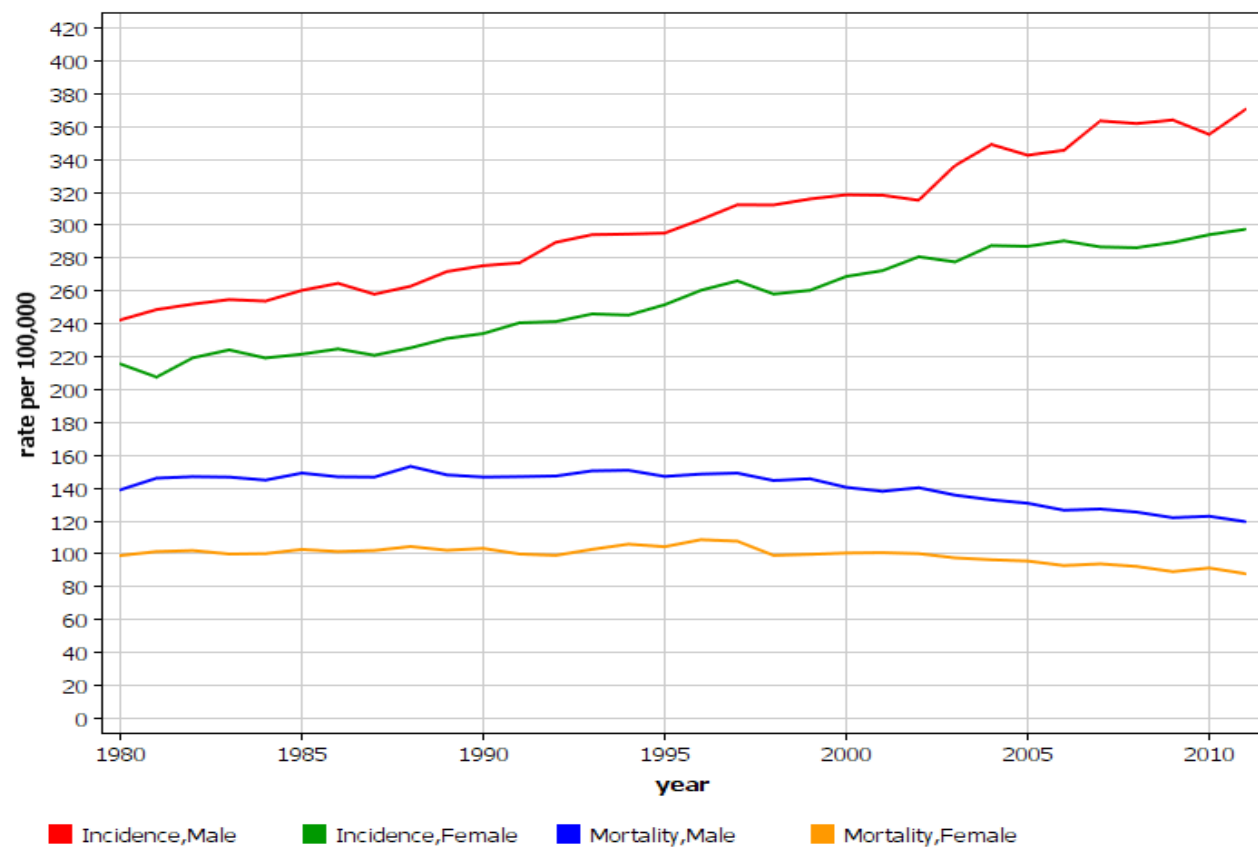

NORDCAN © Association of the Nordic Cancer Registries (6.6.20)



KREFTFORENINGEN

Navn stilling i Kreftforeningen settes inn via "Sett inn" -> "Topptekst og bunntekst"

Norway
Mortality: ASR (World) age 0-85+

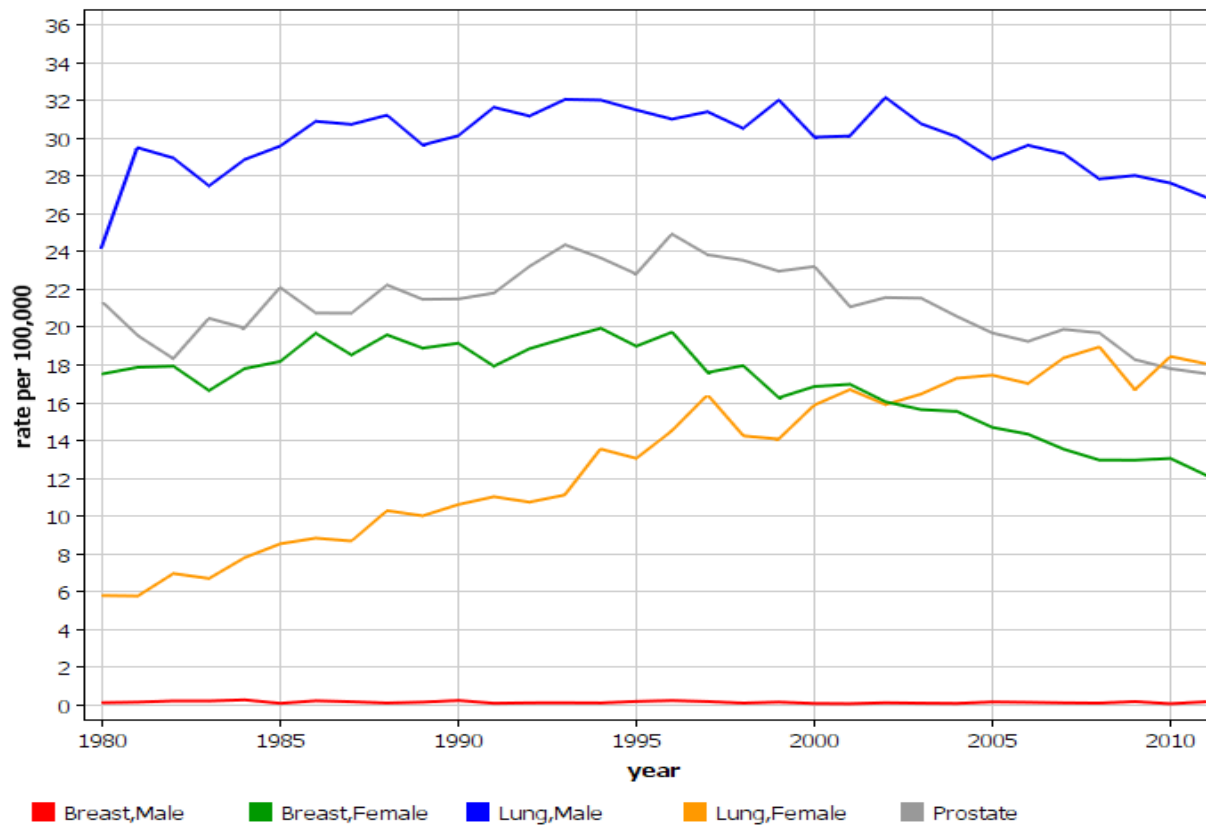

NORDCAN © Association of the Nordic Cancer Registries (6.6.2014)



KREFTFORENINGEN

Navn stilling i Kreftforeningen settes inn via "Sett inn" -> "Topptekst og bunntekst"

Årsaker til forskjeller i kreftoverlevelse (The Kings fund 2011)

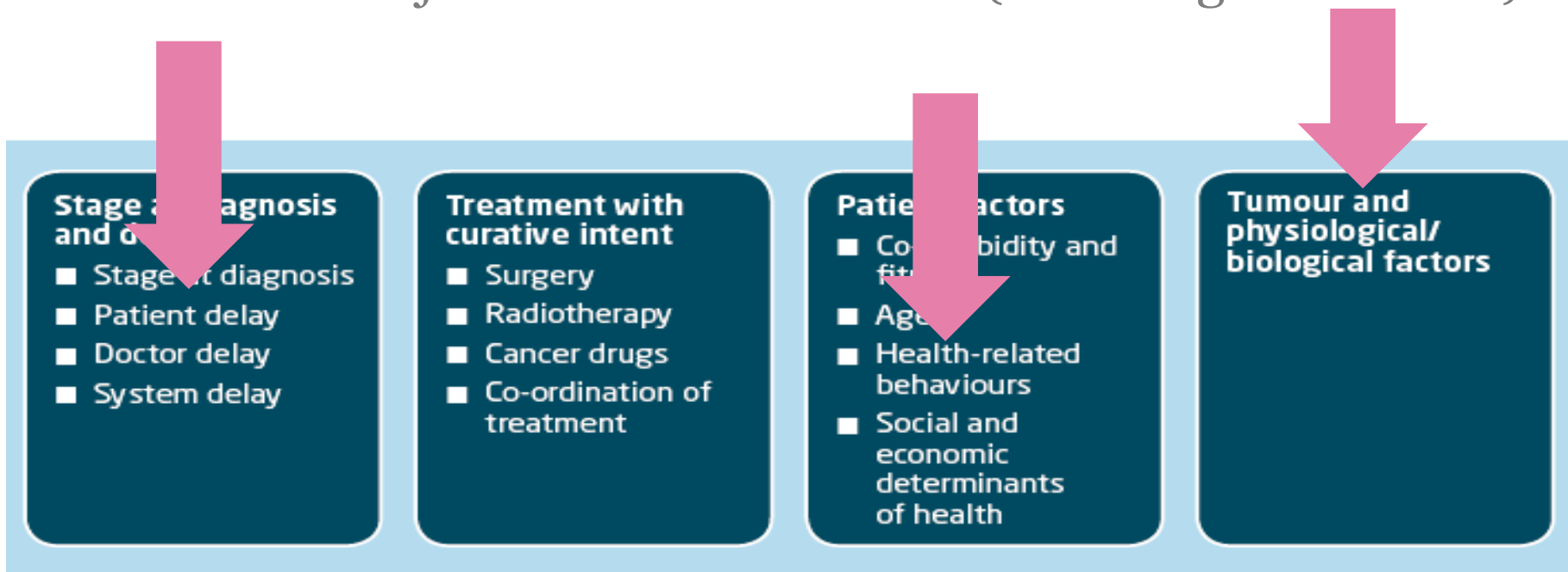

Norway
Melanoma of skin
ASR (World) age 0-85+

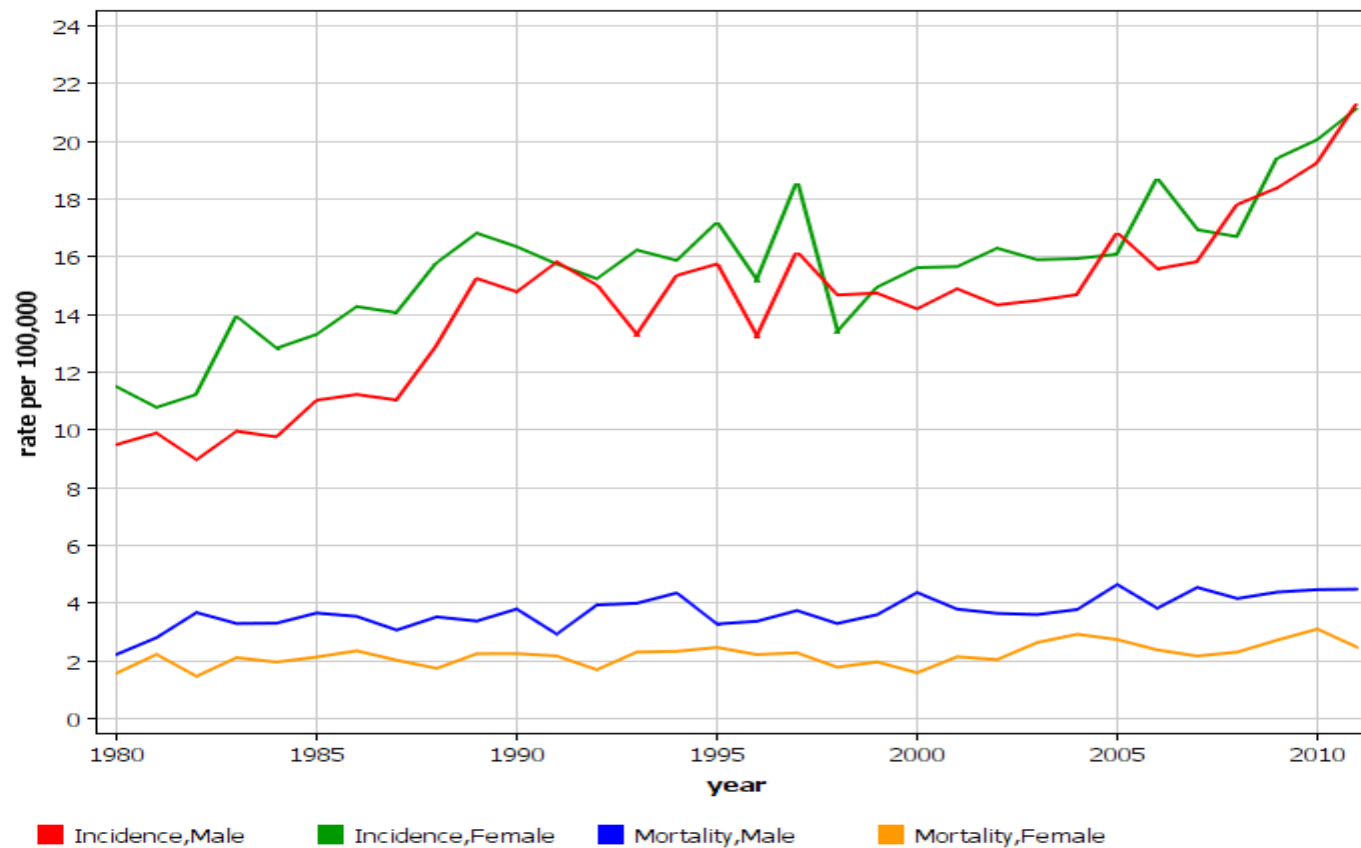

NORDCAN © Association of the Nordic Cancer Registries (6.6.2)

Hvorfor dør flere menn enn kvinner av hudkreft?

Når oppdages hudkreft?

	Menn	Kvinner
Total	100 %	100 %
Localised	76 %	80 %
Regional	6 %	4 %
Distant	4 %	2 %
Unknown	14 %	14 %



“Pasientforsinkelse” – årsaker (Cancer Research UK)

Figure 3: Barriers to seeing the doctor

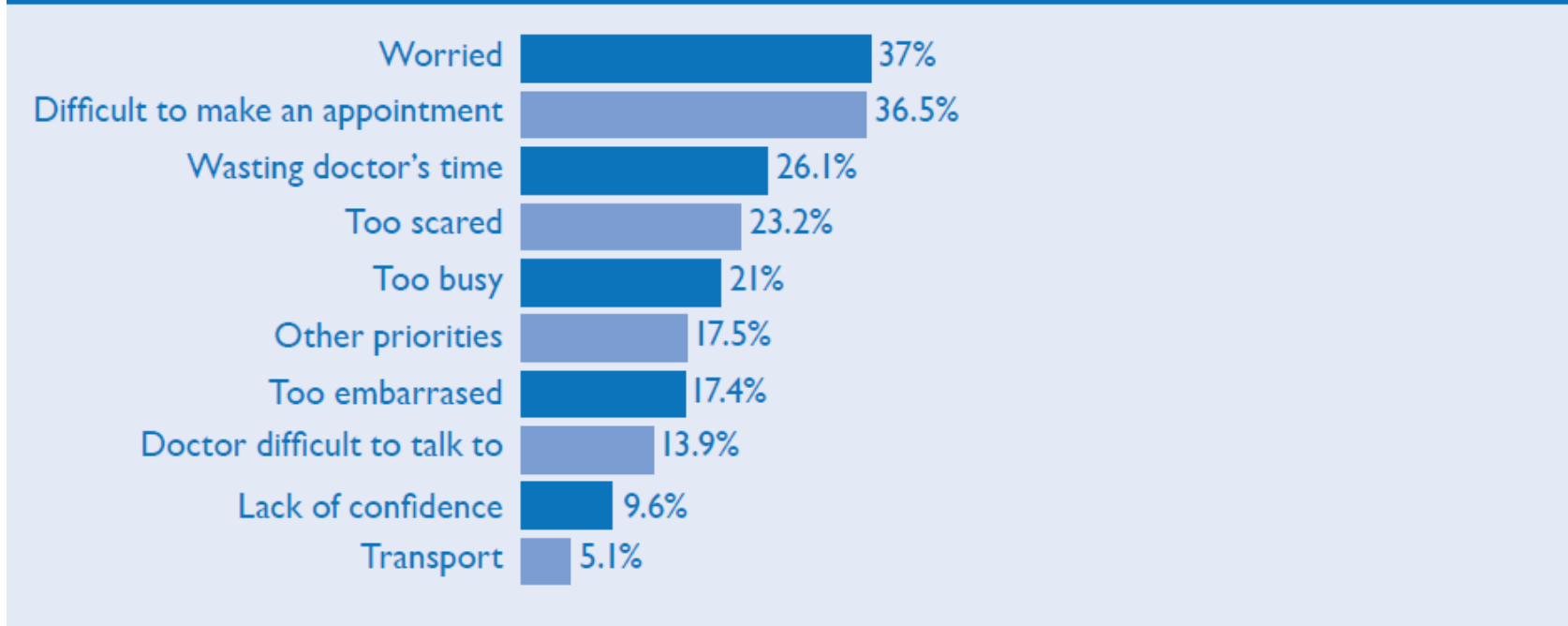

Det er godt dokumentert at kvinner i større grad enn menn søker lege, men mindre dokumentasjon på hvilke konsekvenser dette får

“...it might be an overgeneralization to say that males wait longer than female to seek help for serious symptoms.

Rather, it might be more accurate to say that one particular subset of males tends to take longer to appreciate the seriousness of their symptoms, which can then result in delayed help-seeking” (Ristvedt & Trinkaus, Psychol Health 2008).



Utfordring: hvordan kommunisere helseråd til de som trenger det mest?

Henvendelser til Kreftforeningens kreftlinje

Den som henvender seg - Kjønn

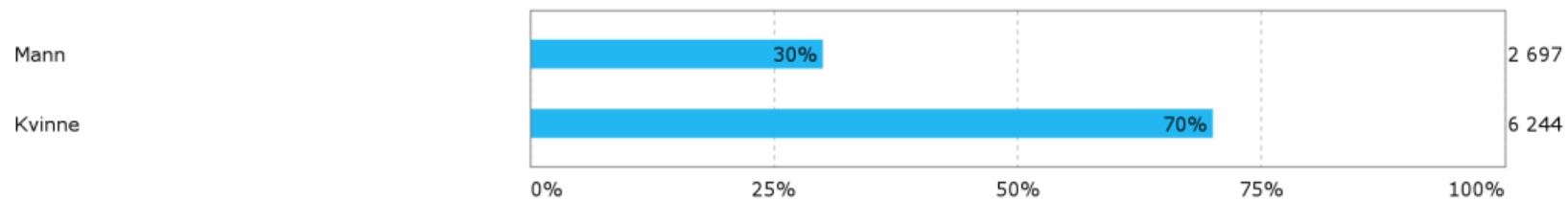

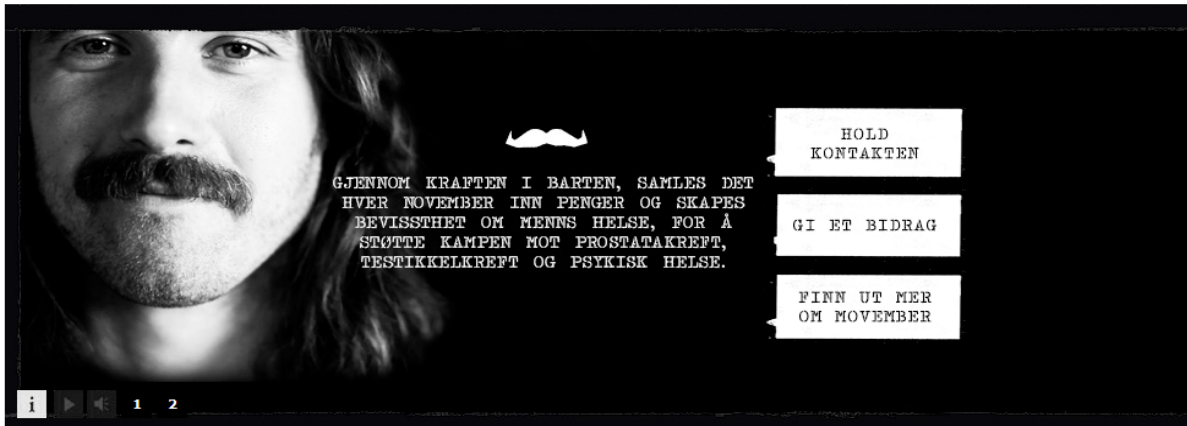

GJENNOM KRAFTEN I BARTEN, SAMLES DET HVER NOVEMBER INN PENGER OG SKAPES BEVISSTHET OM MENNS HELSE, FOR Å STØTTE KAMPEN MOT PROSTATAKREFT, TESTIKKELKREFT OG PSYKISK HELSE.

HOLD KONTAKTEN

GI ET BIDRAG

FINN UT MER OM MOVEMBER

1 2



MOVEMBER - EN GLOBAL BEVEGELSE

Sjekk oss ut på Instagram så du ikke går glipp av Movember-øyeblikkene rundt om i verden.

[KLIKK HER](#)



Sammen skaper vi håp

